通勤通学ライナー 朝
室ルート 金城交通株式会社

No.	バス停名	1便目	2便目	3便目
1	室折返し所	6:10	6:57	7:43
2	室北	6:13	7:00	7:46
3	室	6:13	7:00	7:46
4	室南	6:14	7:01	7:47
5	西荒屋公民館前	6:15	7:02	7:48
6	西荒屋北	6:15	7:02	7:48
7	西荒屋	6:16	7:03	7:49
8	西荒屋南	6:16	7:03	7:49
9	西荒屋小学校前	6:18	7:05	7:51
10	宮坂北	6:18	7:05	7:51
11	黒津船	6:19	7:06	7:52
12	宮坂	6:20	7:07	7:53
13	大根布５丁目	6:22	7:09	7:55
14	大根布４丁目	6:23	7:10	7:56
15	大根布３丁目	6:23	7:10	7:56
16	大根布２丁目	6:24	7:11	7:57
17	大根布１丁目	6:24	7:11	7:57
18	内灘中学校前	6:25	7:12	7:58
19	保健センター前	6:25	7:12	7:58
20	鶴ケ丘１丁目	6:26	7:13	7:59
21	向粟崎小学校下	6:27	7:14	8:00
22	内灘駅（着）	6:32	7:19	8:05

通勤通学ライナー 夕
室ルート 金城交通株式会社

No.	バス停名	1便目	2便目	3便目
22	内灘駅	17:46	18:32	19:53
21	向粟崎小学校下	17:50	18:36	19:57
20	鶴ケ丘１丁目	17:51	18:37	19:58
19	保健センター前	17:52	18:38	19:59
18	内灘中学校前	17:52	18:38	19:59
17	大根布１丁目	17:53	18:39	20:00
16	大根布２丁目	17:53	18:39	20:00
15	大根布３丁目	17:54	18:40	20:01
14	大根布４丁目	17:54	18:40	20:01
13	大根布５丁目	17:55	18:41	20:02
12	宮坂	17:57	18:43	20:04
11	黒津船	17:58	18:44	20:05
10	宮坂北	17:58	18:44	20:05
9	西荒屋小学校前	18:00	18:46	20:07
8	西荒屋南	18:00	18:46	20:07
7	西荒屋	18:01	18:47	20:08
6	西荒屋北	18:02	18:48	20:09
5	西荒屋公民館前	18:02	18:48	20:09
4	室南	18:03	18:49	20:10
3	室	18:03	18:49	20:10
2	室北	18:04	18:50	20:11
1	室折返し所（着）	18:05	18:51	20:12

内灘町
コミュニティバスガイド

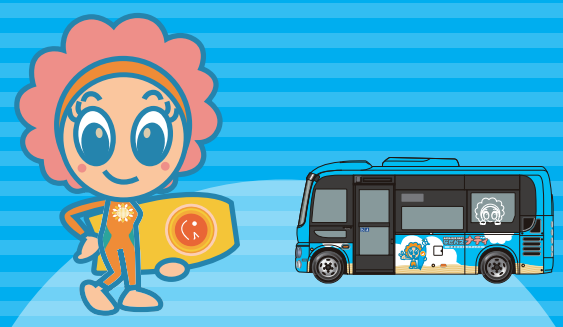

NADA-BUS NADY
なだバス ナディ

令和８年４月１日～

BUS CATCH
なだバスナディの現在地を
リアルタイムで確認できます!

通勤通学ライナー 朝
白帆台ルート 金城交通株式会社

No.	バス停名	1便目	2便目	3便目
1	白帆台２丁目北	6:17	7:04	7:49
2	白帆台２丁目	6:18	7:05	7:50
3	白帆台公民館	6:19	7:06	7:51
4	白帆台１丁目	6:19	7:06	7:51
5	総合公園	6:20	7:07	7:52
6	ハマナス２丁目	6:24	7:11	7:56
7	ハマナス１丁目	6:25	7:12	7:57
8	千鳥台２丁目	6:26	7:13	7:58
9	内灘高校前	6:27	7:14	7:59
10	内灘駅（着）	6:32	7:19	8:04

通勤通学ライナー 夕
白帆台ルート 金城交通株式会社

No.	バス停名	1便目	2便目	3便目
10	内灘駅	17:46	18:56	19:50
9	内灘高校前	17:50	19:00	19:54
8	千鳥台２丁目	17:51	19:01	19:55
7	ハマナス１丁目	17:52	19:02	19:56
6	ハマナス２丁目	17:53	19:03	19:57
5	総合公園	17:57	19:07	20:01
4	白帆台１丁目	17:58	19:08	20:02
3	白帆台公民館	17:59	19:09	20:03
2	白帆台２丁目	18:00	19:10	20:04
1	白帆台２丁目北（着）	18:01	19:11	20:05

北鉄浅野川線 朝
内灘駅 発

6:44	7:07	7:31	7:54	8:16

北鉄浅野川線 夕
内灘駅 着

17:41	18:05	18:29	18:53	19:17	19:47

※朝夕の通勤通学ライナーは、土日祝日、12月29日～1月3日は運休します。

循環バス 日中
時計回りルート

車いす対応の低床バス（ノンステップバス）で運行

往復バス 日中
北部ルート

循環バス 日中
反時計回りルート

車いす対応の低床バス（ノンステップバス）で運行

通勤通学ライナー 朝 夕
室ルート

通勤通学ライナー 朝 夕
白帆台ルート

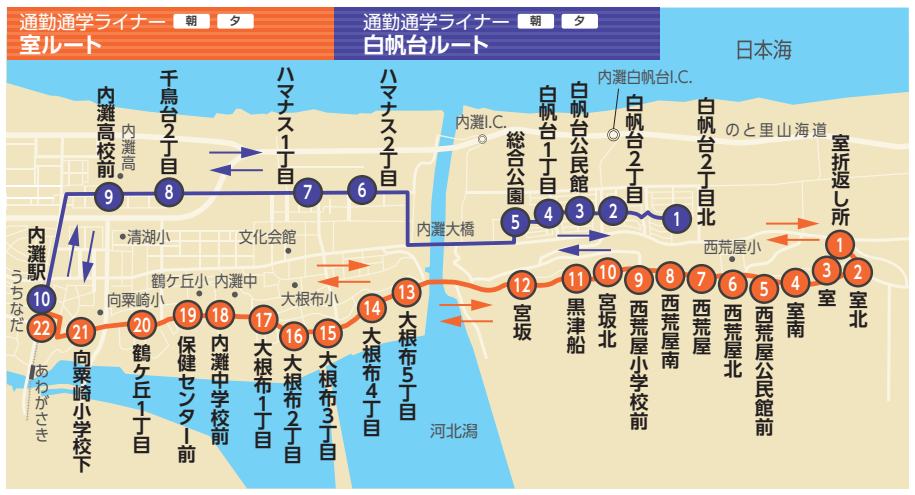

循環バス 日中
8の字ルート

車いす対応の低床バス（ノンステップバス）で運行

なだバスナディは・・・

100円で便利!

- 1乗車100円（小学生以上）
  - ※未就学児は保護者の同伴で無料
  - ※満70歳以上の町民は無料パスポートの掲示で無料（要申請）

お得な回数券 定期券

- 回数券　11枚綴り・・・1,000円
- 定期券　1ヶ月券・・・・2,000円
  3ヶ月券・・・・5,000円

お買い求めは役場1階窓口へ

※回数券はバス車内でも購入できます。

・天候、道路状況等により、遅延が発生する場合があります。
・日中のバスの運行・・・12月31日、1月1日は運休します。
・朝夕の通勤通学ライナーの運行・・・土日祝日、12月29日～1月3日は運休します。

循環バス 日中 時計回りルート

車いす対応の低床バス（ノンステップバス）で運行

日本海観光バス株式会社

No.	バス停名	1便目	2便目	3便目	4便目	5便目	6便目	7便目
1	内灘駅	8:23	9:23	10:23	12:23	13:23	14:23	15:23
2	緑台中央	8:25	9:25	10:25	12:25	13:25	14:25	15:25
3	向陽台２丁目	8:26	9:26	10:26	12:26	13:26	14:26	15:26
4	千鳥台公民館	8:28	9:28	10:28	12:28	13:28	14:28	15:28
5	コンフォモール内灘	8:31	9:31	10:31	12:31	13:31	14:31	15:31
6	千鳥台３丁目	8:32	9:32	10:32	12:32	13:32	14:32	15:32
7	向陽台２丁目	8:33	9:33	10:33	12:33	13:33	14:33	15:33
8	向陽台公民館	8:34	9:34	10:34	12:34	13:34	14:34	15:34
9	清湖小学校前	8:36	9:36	10:36	12:36	13:36	14:36	15:36
10	鶴ケ丘神社前	8:37	9:37	10:37	12:37	13:37	14:37	15:37
11	鶴ケ丘４丁目	8:38	9:38	10:38	12:38	13:38	14:38	15:38
12	鶴ケ丘５丁目	8:38	9:38	10:38	12:38	13:38	14:38	15:38
13	大清台	8:40	9:40	10:40	12:40	13:40	14:40	15:40
14	内灘町役場（着）	8:44	9:44	10:44	12:44	13:44	14:44	15:44
14	内灘町役場（発）	8:54	9:54	10:54	12:54	13:54	14:54	15:54
15	大学前	8:55	9:55	10:55	12:55	13:55	14:55	15:55
16	金沢医科大学病院	8:56	9:56	10:56	12:56	13:56	14:56	15:56
17	ほのぼの湯	8:59	9:59	10:59	12:59	13:59	14:59	15:59
18	総合公園	9:01	10:01	11:01	13:01	14:01	15:01	16:01
19	白帆台１丁目	9:01	10:01	11:01	13:01	14:01	15:01	16:01
20	白帆台公民館	9:02	10:02	11:02	13:02	14:02	15:02	16:02
21	白帆台２丁目	9:03	10:03	11:03	13:03	14:03	15:03	16:03
22	白帆台２丁目北	9:04	10:04	11:04	13:04	14:04	15:04	16:04
23	勤労者体育センター	9:07	10:07	11:07	13:07	14:07	15:07	16:07
24	宮坂南	9:08	10:08	11:08	13:08	14:08	15:08	16:08
25	大根布５丁目	9:10	10:10	11:10	13:10	14:10	15:10	16:10
26	大根布４丁目	9:11	10:11	11:11	13:11	14:11	15:11	16:11
27	大根布３丁目	9:11	10:11	11:11	13:11	14:11	15:11	16:11
28	大根布２丁目	9:12	10:12	11:12	13:12	14:12	15:12	16:12
29	大根布１丁目	9:12	10:12	11:12	13:12	14:12	15:12	16:12
30	内灘中学校前	9:13	10:13	11:13	13:13	14:13	15:13	16:13
31	保健センター前	9:13	10:13	11:13	13:13	14:13	15:13	16:13
32	鶴ケ丘１丁目	9:14	10:14	11:14	13:14	14:14	15:14	16:14
33	向粟崎小学校下	9:15	10:15	11:15	13:15	14:15	15:15	16:15
34	向粟崎２丁目	9:15	10:15	11:15	13:15	14:15	15:15	16:15
35	向粟崎１丁目	9:17	10:17	11:17	13:17	14:17	15:17	16:17
36	旭ケ丘	9:17	10:17	11:17	13:17	14:17	15:17	16:17
37	旭ケ丘南	9:18	10:18	11:18	13:18	14:18	15:18	16:18
38	向粟崎４丁目	9:19	10:19	11:19	13:19	14:19	15:19	16:19
39	緑台２丁目	9:20	10:20	11:20	13:20	14:20	15:20	16:20
40	緑台１丁目	9:20	10:20	11:20	13:20	14:20	15:20	16:20
1	内灘駅（着）	9:21	10:21	11:21★	13:21	14:21	15:21	16:21

循環バス 日中 反時計回りルート

車いす対応の低床バス（ノンステップバス）で運行

日本海観光バス株式会社

No.	バス停名	1便目	2便目	3便目	4便目	5便目	6便目	7便目
1	内灘駅	8:23	9:23	10:23	11:23	13:23	14:23	15:23
2	向粟崎１丁目	8:24	9:24	10:24	11:24	13:24	14:24	15:24
3	旭ケ丘	8:24	9:24	10:24	11:24	13:24	14:24	15:24
4	旭ケ丘南	8:25	9:25	10:25	11:25	13:25	14:25	15:25
5	向粟崎保育所	8:27	9:27	10:27	11:27	13:27	14:27	15:27
6	向粟崎２丁目	8:28	9:28	10:28	11:28	13:28	14:28	15:28
7	向粟崎小学校下	8:29	9:29	10:29	11:29	13:29	14:29	15:29
8	鶴ケ丘１丁目	8:30	9:30	10:30	11:30	13:30	14:30	15:30
9	保健センター前	8:31	9:31	10:31	11:31	13:31	14:31	15:31
10	内灘中学校前	8:31	9:31	10:31	11:31	13:31	14:31	15:31
11	大根布１丁目	8:32	9:32	10:32	11:32	13:32	14:32	15:32
12	大根布２丁目	8:32	9:32	10:32	11:32	13:32	14:32	15:32
13	大根布３丁目	8:33	9:33	10:33	11:33	13:33	14:33	15:33
14	大根布４丁目	8:33	9:33	10:33	11:33	13:33	14:33	15:33
15	大根布５丁目	8:34	9:34	10:34	11:34	13:34	14:34	15:34
16	宮坂南	8:36	9:36	10:36	11:36	13:36	14:36	15:36
17	勤労者体育センター	8:37	9:37	10:37	11:37	13:37	14:37	15:37
18	白帆台２丁目北	8:40	9:40	10:40	11:40	13:40	14:40	15:40
19	白帆台２丁目	8:41	9:41	10:41	11:41	13:41	14:41	15:41
20	白帆台公民館	8:42	9:42	10:42	11:42	13:42	14:42	15:42
21	白帆台１丁目	8:42	9:42	10:42	11:42	13:42	14:42	15:42
22	総合公園	8:43	9:43	10:43	11:43	13:43	14:43	15:43
23	ほのぼの湯	8:45	9:45	10:45	11:45	13:45	14:45	15:45
24	金沢医科大学病院	8:48	9:48	10:48	11:48	13:48	14:48	15:48
25	大学前	8:49	9:49	10:49	11:49	13:49	14:49	15:49
26	内灘町役場（着）	8:52	9:52	10:52	11:52	13:52	14:52	15:52
26	内灘町役場（発）	9:02	10:02	11:02	12:02	14:02	15:02	16:02
27	大清台	9:04	10:04	11:04	12:04	14:04	15:04	16:04
28	鶴ケ丘５丁目	9:05	10:05	11:05	12:05	14:05	15:05	16:05
29	鶴ケ丘４丁目	9:06	10:06	11:06	12:06	14:06	15:06	16:06
30	鶴ケ丘神社前	9:07	10:07	11:07	12:07	14:07	15:07	16:07
31	清湖小学校前	9:08	10:08	11:08	12:08	14:08	15:08	16:08
32	向陽台公民館	9:10	10:10	11:10	12:10	14:10	15:10	16:10
33	向陽台２丁目	9:11	10:11	11:11	12:11	14:11	15:11	16:11
34	千鳥台公民館	9:13	10:13	11:13	12:13	14:13	15:13	16:13
35	コンフォモール内灘	9:16	10:16	11:16	12:16	14:16	15:16	16:16
36	千鳥台３丁目	9:17	10:17	11:17	12:17	14:17	15:17	16:17
37	向陽台２丁目	9:18	10:18	11:18	12:18	14:18	15:18	16:18
38	緑台中央	9:19	10:19	11:19	12:19	14:19	15:19	16:19
1	内灘駅（着）	9:21	10:21	11:21	12:21★	14:21	15:21	16:21

各ルート★印の時刻において、バス停到着後、回送となります。

循環バス 日中 8の字ルート

車いす対応の低床バス（ノンステップバス）で運行

日本海観光バス株式会社

方面	No.	バス停名	1便目	2便目	3便目	4便目	5便目
にし回り	1	ほのぼの湯	8:23	9:53	11:23	13:53	15:23
	2	内灘サンセットパーク	8:25	9:55	11:25	13:55	15:25
	3	ハマナス２丁目	8:26	9:56	11:26	13:56	15:26
	4	ハマナス１丁目	8:27	9:57	11:27	13:57	15:27
	5	千鳥台２丁目	8:29	9:59	11:29	13:59	15:29
	6	内灘高校前	8:30	10:00	11:30	14:00	15:30
	7	コンフォモール内灘	8:33	10:03	11:33	14:03	15:33
	8	千鳥台公民館	8:34	10:04	11:34	14:04	15:34
	9	千鳥台１丁目	8:35	10:05	11:35	14:05	15:35
	10	緑台２丁目	8:38	10:08	11:38	14:08	15:38
	11	緑台１丁目	8:38	10:08	11:38	14:08	15:38
	12	内灘駅	8:41	10:11	11:41	14:11	15:41
	13	向陽台１丁目	8:43	10:13	11:43	14:13	15:43
	14	鶴ケ丘西公民館	8:45	10:15	11:45	14:15	15:45
	15	鶴ケ丘中央公園	8:45	10:15	11:45	14:15	15:45
	16	鶴ケ丘北公民館	8:46	10:16	11:46	14:16	15:46
	17	文化会館	8:48	10:18	11:48	14:18	15:48
	18	内灘町役場（着）	8:50	10:20	11:50	14:20	15:50
	18	内灘町役場（発）	9:00	10:30	12:00	14:30	16:00
	19	大学前	9:01	10:31	12:01	14:31	16:01
	20	金沢医科大学病院	9:02	10:32	12:02	14:32	16:02
	1	ほのぼの湯（着）	9:05	10:35	12:05★	14:35	16:05
ひがし回り	1	ほのぼの湯（発）	9:08	10:38	13:08	14:38	16:08
	21	大学公民館	9:11	10:41	13:11	14:41	16:11
	22	大根布公民館	9:12	10:42	13:12	14:42	16:12
	23	大根布小学校	9:13	10:43	13:13	14:43	16:13
	24	総合体育館	9:14	10:44	13:14	14:44	16:14
	25	鶴ケ丘３丁目	9:15	10:45	13:15	14:45	16:15
	26	鶴ケ丘２丁目	9:16	10:46	13:16	14:46	16:16
	27	鶴ケ丘１丁目	9:17	10:47	13:17	14:47	16:17
	28	向粟崎小学校下	9:18	10:48	13:18	14:48	16:18
	29	向粟崎２丁目	9:18	10:48	13:18	14:48	16:18
	30	少年の家	9:21	10:51	13:21	14:51	16:21
	31	旭ケ丘南	9:22	10:52	13:22	14:52	16:22
	32	旭ケ丘	9:22	10:52	13:22	14:52	16:22
	33	向粟崎１丁目	9:23	10:53	13:23	14:53	16:23
	12	内灘駅	9:25	10:55	13:25	14:55	16:25
	34	アカシア公民館	9:26	10:56	13:26	14:56	16:26
	35	向粟崎小学校下	9:28	10:58	13:28	14:58	16:28
	36	鶴ケ丘１丁目西	9:29	10:59	13:29	14:59	16:29
	37	鶴ケ丘２丁目	9:30	11:00	13:30	15:00	16:30
	38	鶴ケ丘中央ショッピングセンター	9:32	11:02	13:32	15:02	16:32
	39	総合体育館	9:33	11:03	13:33	15:03	16:33
	40	大根布小学校	9:34	11:04	13:34	15:04	16:34
	41	大根布公民館	9:34	11:04	13:34	15:04	16:34
	18	内灘町役場（着）	9:36	11:06	13:36	15:06	16:36
	18	内灘町役場（発）	9:46	11:16	13:46	15:16	16:46
	19	大学前	9:47	11:17	13:47	15:17	16:47
	20	金沢医科大学病院	9:48	11:18	13:48	15:18	16:48
	1	ほのぼの湯（着）	9:51	11:21	13:51	15:21	16:51

各ルート★印の時刻において、バス停到着後、回送となります。

Uchinada Town Community Bus Timetable

往復バス 日中 北部ルート

金城交通株式会社

No.	バス停名	1便目	2便目	3便目	4便目	5便目
1	室折返し所	8:33	10:03	11:33	14:03	15:33
2	室北	8:36	10:06	11:36	14:06	15:36
3	室	8:36	10:06	11:36	14:06	15:36
4	室南	8:37	10:07	11:37	14:07	15:37
5	西荒屋公民館前	8:38	10:08	11:38	14:08	15:38
6	西荒屋北	8:38	10:08	11:38	14:08	15:38
7	西荒屋	8:39	10:09	11:39	14:09	15:39
8	西荒屋南	8:39	10:09	11:39	14:09	15:39
9	西荒屋小学校前	8:40	10:10	11:40	14:10	15:40
10	宮坂北	8:41	10:11	11:41	14:11	15:41
11	黒津船	8:42	10:12	11:42	14:12	15:42
12	宮坂	8:43	10:13	11:43	14:13	15:43
13	宮坂南	8:44	10:14	11:44	14:14	15:44
14	勤労者体育センター	8:45	10:15	11:45	14:15	15:45
15	白帆台中央	8:46	10:16	11:46	14:16	15:46
16	総合公園	8:48	10:18	11:48	14:18	15:48
17	ほのぼの湯	8:50	10:20	11:50	14:20	15:50
18	金沢医科大学病院	8:53	10:23	11:53	14:23	15:53
19	内灘町役場（着）	8:55	10:25	11:55	14:25	15:55
19	内灘町役場（発）	8:55	10:25	11:55	14:25	15:55
20	大根布２丁目	8:58	10:28	11:58	14:28	15:58
21	大根布１丁目	8:58	10:28	11:58	14:28	15:58
22	保健センター前	8:59	10:29	11:59	14:29	15:59
23	向陽台１丁目	9:02	10:32	12:02	14:32	16:02
24	内灘駅	9:04	10:34	12:04	14:34	16:04
25	旭ケ丘	9:07	10:37	12:07	14:37	16:07
26	旭ケ丘南	9:07	10:37	12:07	14:37	16:07
27	コンフォモール内灘（着）	9:11	10:41	12:11★	14:41	16:11
27	コンフォモール内灘（発）	9:23	10:53	13:23	14:53	16:23
26	旭ケ丘南	9:27	10:57	13:27	14:57	16:27
25	旭ケ丘	9:27	10:57	13:27	14:57	16:27
24	内灘駅	9:30	11:00	13:30	15:00	16:30
23	向陽台１丁目	9:32	11:02	13:32	15:02	16:32
22	保健センター前	9:35	11:05	13:35	15:05	16:35
21	大根布１丁目	9:36	11:06	13:36	15:06	16:36
20	大根布２丁目	9:36	11:06	13:36	15:06	16:36
19	内灘町役場	9:41	11:11	13:41	15:11	16:41
18	金沢医科大学病院	9:43	11:13	13:43	15:13	16:43
17	ほのぼの湯	9:46	11:16	13:46	15:16	16:46
16	総合公園	9:48	11:18	13:48	15:18	16:48
15	白帆台中央	9:50	11:20	13:50	15:20	16:50
14	勤労者体育センター	9:51	11:21	13:51	15:21	16:51
13	宮坂南	9:52	11:22	13:52	15:22	16:52
12	宮坂	9:53	11:23	13:53	15:23	16:53
11	黒津船	9:54	11:24	13:54	15:24	16:54
10	宮坂北	9:55	11:25	13:55	15:25	16:55
9	西荒屋小学校前	9:56	11:26	13:56	15:26	16:56
8	西荒屋南	9:57	11:27	13:57	15:27	16:57
7	西荒屋	9:57	11:27	13:57	15:27	16:57
6	西荒屋北	9:58	11:28	13:58	15:28	16:58
5	西荒屋公民館前	9:58	11:28	13:58	15:28	16:58
4	室南	9:59	11:29	13:59	15:29	16:59
3	室	10:00	11:30	14:00	15:30	17:00
2	室北	10:00	11:30	14:00	15:30	17:00
1	室折返し所（着）	10:03	11:33	14:03	15:33	17:03

ナディ

内灘町コミュニティバス

時刻表

Uchinada Town Community Bus Timetable

ウッチー

NADA-BUS NADY なだバス ナディ

お問い合わせ

［運行状況確認・忘れ物について］
時計回り・反時計回り・8の字ルート
日本海観光バス株式会社　TEL. 076-286-5177

北部・白帆台・室ルート
金城交通株式会社　TEL. 076-253-3333

［無料パスポート申請受付・その他］
内灘町都市整備部企画振興課　TEL. 076-286-6727