

介護保険制度について (その3)



平成12年度からサービスが始まる介護保険制度について、先月号で保険給付となるサービス項目について紹介しましたが、今月号は、サービスの具体的内容についてお知らせします。

訪問介護

ホームヘルパーが訪問し、介護・家事援助などをしてくれます。

訪問入浴

自宅を訪問して、入浴サービスをしてくれます。

訪問看護

看護婦や保健婦などが訪問し、療養の世話、診療の補助などをしてくれます。

訪問リハビリテーション

リハビリ（機能回復訓練）の専門家が訪問し、リハビリテーションをしてくれます。

日帰りリハビリテーション（デイケア）

介護老人保健施設や病院・診療所で、リハビリテーションなどが日帰りで受けられます。

居宅療養管理指導

医師、歯科医師、薬剤師、管理栄養士などが訪問し、療養上の管理・指導をしてくれます。



介護老人福祉施設（現在の特別養護老人ホーム）

寝たきりなど、常時介護が必要な状態にあり、自宅での介護が困難な人を対象とした施設で、介護や日常生活の世話などが行われます。

介護老人保健施設（現在の老人保健施設）

積極的な治療より、おもにリハビリや介護、日常生活上の世話が中心として行われる施設です。

日帰り介護（デイサービス）

デイサービスセンターで、食事・入浴などの介護サービスやリハビリテーションが日帰りで受けられます。

短期入所生活介護（ショートステイ）

介護老人福祉施設（特別養護老人ホーム）などに短期間入所して、食事、入浴、排泄などの介護サービスや機能訓練が受けられます。

短期入所療養介護（医療型ショートステイ）

介護老人保健施設などに短期間入所して、医学的な管理のもとでの医療、介護、機能訓練が受けられます。

痴呆対応型共同生活介護（グループホーム）

痴呆の高齢者が共同で生活できる場（住居）で食事、入浴、排泄などの介護や機能訓練が受けられます。

福祉用具の貸与・購入費の支給

ポータブルトイレ、特殊尿器など介護保険で決められた福祉用具が購入できます。

住宅改修費の支給

手すりの取り付け、段差解消など住宅改修費用も保険給付の対象となります。

介護療養型医療施設（現在のいわゆる老人病院など）

長期間にわたり療養が必要な人を対象とした施設で、医療と介護が行われます。

「療養型病床群」「老人性痴呆疾患療養病棟」「介護力強化病院」の3種類。



4月25日は

内灘町議会議員選挙

の投票日です。

よく選べ「人柄・公約」見て聞いて

内灘町議会議員選挙で投票できる人

年齢要件

・昭和54年4月26日以前に生まれた人

住所要件

・平成11年1月19日以前に内灘町に転入届をし、引き続き住所を有する人。
(本町から転出されますと投票できません)

不在者投票制度のお知らせ

投票日(4月25日)に投票所へ行き投票することができない方は、不在者投票をすることができます。

1. 一般的な不在者投票

自営業の方などや冠婚葬祭の予定のある方、レジャーや買物などの用事で、投票日に投票区内にいない方など
期間は4月20日(火)から4月24日(土)までの毎日午前8時30分から午後8時まで(土曜日でも可)です。印鑑は不用です。

2. 指定病院などにおける不在者投票

県選挙管理委員会が指定した病院、老人ホームなどに入院または入所されている方は、そこで不在者投票をすることができます。
なお、手続きの関係上なるべくお早めに、病院長などにお申し出ください。

※投票所のご案内は、後日配付のチラシ及び有権者への投票所入場券でお知らせします。



「パパ、投票しようよー!」



お
願
い

内灘町議会議員選挙公報を配付される皆さんへ!

内灘町選挙管理委員会では、4月20日(火)午後5時に同選挙立候補届出終了後、ただちに選挙公報掲載順序くじを執行し、その版下を印刷業者に持込み印刷します。

翌日、地区公民館の協力をえて、各地区でチラシ等を配布される方々(班長さんなど)にお届しますが、配布のための日数が非常に少ないため(4月23日配布期限)、各地区の配布される皆様には、ご多忙中誠に恐縮に存じますが、選挙公報が届きましたら至急各世帯に配布していただきますようお願い申し上げます。

内灘町ソフトバレーボール愛好会 全国で見事第三位

第十回全国勤労者ふるさと交流兵庫大会ソフトバレーボール イン”あわじ”が二月十三日・十四日の二日間にわたって、三十五歳未満二名・以上二名男女がそれぞれ常時出場し、全国から五十八チーム参加され熱戦が展開されました。見事、内灘チームが第三位と輝かしい成績を残しました。

選手の皆さんは次のとおりです。

(敬称略)

- 竹村 正己 (千島台)
- 原 敏之 (千島台)
- 木村 隆行 (旭ヶ丘)
- 岡山 均 (千島台)
- 久保 恭介 (大根布)
- 高 直美 (大清水)
- 平野 麻美 (大学)
- 岩崎みのり (向陽台)
- 根来 一代 (千島台)
- 岡山外富美 (千島台)



全国ソフトバレーボールinあわじ
内灘チーム

クロスカントリーフリー 二位 クラシカル 二位 西村さん入賞 '99ジャパンパラリンピックスキー競技大会

'99ジャパンパラリンピックスキー競技大会(長野パラリンピック開催記念国際障害者スキー競技大会)が、二月二十日・二十一日二日間にわたって、長野県小県郡長門スキークラブで行われ、西村潤一さん(西荒屋)が、見事入賞されました。成績は次のとおりです。

種別

- ◎クロスカントリー(フリーの部)
十キロ 第二位
- ◎クロスカントリー(クラシカルの部)
十キロ 第三位



右から2番目が西村さん

アカシア 十四年ぶりの優勝 国保室内ゲートボール大会

今年で十七回を迎えた内灘町国民健康保険健康増進ゲートボール大会が、二月二十二日内灘勤労者体育センターにおいて開催されました。

この大会は、高齢者の冬期間の運動不足解消とコミュニケーションの場をつくり健康増進を目的とし、毎年開催しています。

当日は、外の降雪に負けず人口芝コートで熱戦が繰り広げられました。

- 成績結果
- ・優勝 アカシア
 - ・準優勝 向粟崎
 - ・第三位 大根布
 - ・第四位 室



選手宣誓をする小笠時子さん(西荒屋)

卒業の思い出に 大根布小学校卒業記念奉仕活動

三月十日、大根布小学校の六年生による卒業記念奉仕活動が、内灘海岸において行われました。この活動は、大根布小学校においては、伝統の行事になつており、毎年、学校近くの公園などを、その年の卒業生が清掃しています。今年は、校内マラソン大会の出発点でもあり、また、最も近い海岸でもあるということで、実行委員会においてここが決められました。当日は天候にも恵まれ、約一時間で三十袋に及ぶゴミが集められました。子ども達は、「どうしてこんなにたくさんゴミが捨ててあるの」と、海岸の利用マナーをもう一度考えながら奉仕作業を行いました。



フォーカス

社会教育功労者

十二名に感謝状授与

平成十年度「内灘町社会教育優良団体及び功労者感謝状授与式」が三月十四日午後一時より多くの公民館関係者が見守る中、内灘町文化会館で開かれました。

開会あいさつの後、今年度受賞されます十二名の方々一人ひとりに、東教育委員長から感謝の意を込めて感謝状と記念品が手渡され、岩本秀雄町長、黒田泰三町議会議長から、これまでの各種活動へのお礼と今後ますますのご活躍を願う祝辞をいただきました。

今年度受賞されました方々は次の皆様です。(敬称略)

- 中野 義男(緑台一)
- 蓑 外史男(緑台一)
- 備後 勝次(千鳥台二)
- 石川 重美(鶴ヶ丘一)
- 廣野 綾子(鶴ヶ丘二)
- 木之下文夫(鶴ヶ丘四)
- 藻寄多美恵(鶴ヶ丘四)
- 松原 廣(鶴ヶ丘五)
- 大徳 俊光(大学二)
- 前河 三郎(西荒屋)
- 中新 徳次(西荒屋)
- 奥田 住雄(アカシア二)

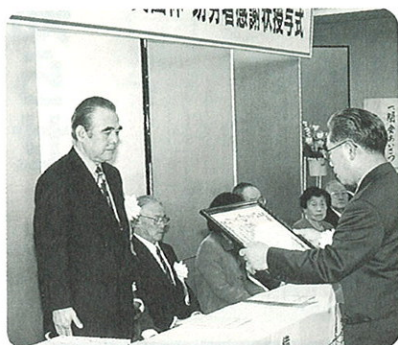

図書館情報

いよいよ、待望の電算化がスタートします!

現在、図書館では七月一日の開始予定で、電算化の準備をすすめています。そこで、電算化になれば、どういう便利な点があるのか、いくつかご紹介いたします。

●蔵書の検索が容易になります。

利用者の皆さんが自由に資料検索できる端末機が設置されます。お探しの本があるか、また、その本が貸出中なのか、すぐにわかります。

●貸出・返却処理がスピーディーにできます。

貸出利用券と蔵書に付けられているバーコードをなぞるだけで、図書の貸出と返却の処理がすぐにできます。お待たせする時間が短くなります。

●蔵書点検のための休館期間が短くなります。

蔵書点検の効率がよくなり、点検作業のための休館期間が短くなります。

※その他、利用者と資料を結び付けるために、これまで

できなかった細かいサービスが可能になります。

「貸出利用券」の事前登録の申込みについて(お願ひ)

図書館では、七月一日に電算化を予定しておりますが、その際、本を借りるには新しい「貸出利用券」が必要になります。その申請手続きと「貸出利用券」発行のため、当日カウンターが混雑し、ご迷惑をお掛けすることが予想されます。

そこで、あらかじめ希望される方に、登録手続きをしていただくことになりました。申請書は図書館にありますので、希望される方は五月三十一日までに図書館へお出しください。お願ひいたします。

お作りした「貸出利用券」は、電算システム稼働後、カウンターでお渡しいたします。

今月の特設本コーナー

「植物と楽しむ本」
「みんなともだち」

ご存じでしたか?

石川県立図書館の
インターネット開放

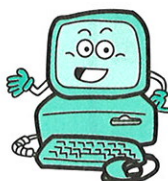

石川県立図書館では、三月一日より、インターネットによる蔵書検索サービスを開始しました。このことにより、誰でも自宅のパソコンから石川県立図書館の蔵書を調べることが可能になりました。また、同図書館の貸出利用券を持って、いけば、即座に予約ができ、しかも内灘町立図書館で受け返却ができるようになりました。

詳しくは、石川県立図書館 ☎223-9581 及び内灘町立図書館へおたずねください。
URLは下記のとおりです。

図書館に対するご意見・ご感想をお待ちしております。

<http://www.library.pref.ishikawa.jp/>

問い合わせ
TEL 2286-11930
FAX 2286-11931

土地区画整理事業に伴う 通行止めのお知らせ

内灘町では、河北潟放水路を境にした南北地域の一体的整備のもと均衡のとれたまちづくりを目指し、北部地区において土地区画整理事業を行っています。

現在、下図の区間の道路築造工事を実施しています。工事期間中、通行止めとなり、皆様には、ご迷惑をおかけしますが、ご理解とご協力をお願いいたします。

なお、内灘温泉病院、権現森海水浴場、内灘町霊園の通行は仮設道路で確保いたしますので、よろしくお祈りいたします。

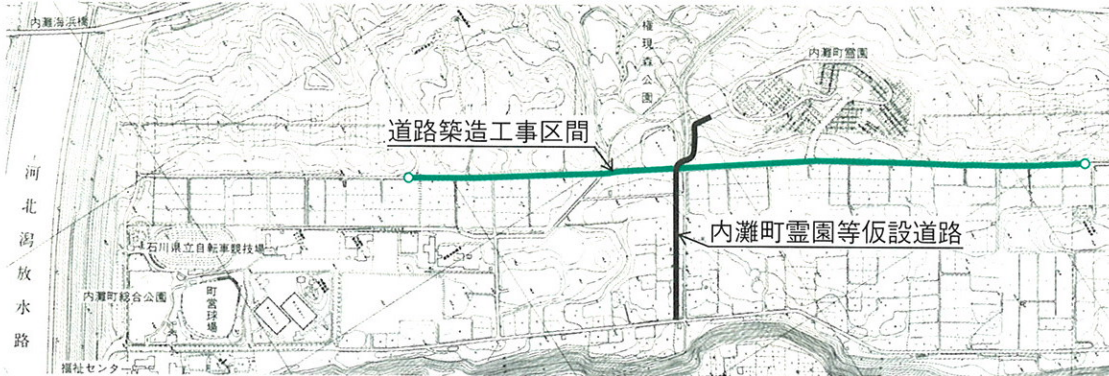

工事期間 平成11年6月30日まで
問い合わせ 産業建設部 都市計画課 北部開発対策室 ☎286-6713 (直通)

消防 だより

鶴ヶ丘地区で 消防訓練を実施!

三月二十一日鶴ヶ丘神社において、地域住民、消防本部、消防団による合同の消防訓練を実施しました。



訓練内容は、鶴ヶ丘神社裏の防風林にてゴミを焼却中、飛び火により鶴ヶ丘神社に延焼という想定で実施され、住民による重要物搬出訓練および消防本部、消防団による火災防ぎよ訓練が行われました。

また、訓練終了後、住民を対象に消火器を使った消火訓練が行われ、参加した住民は「初期消火の重要性、地域住民の一致団結が災害に立ち向かっていく上で重要なこと」と感想を述べていました。

気をつけて はじめはすべて 小さな火

枯草火災多発!

この時期は、空気が非常に乾燥し火災が発生しやすくなり、毎年、枯草の火災が多く発生しています。

ゴミの焼却やタバコの投げ捨ては、火災の原因につながりますので、次のことに充分注意してください。

- 枯草等のある場所では、ゴミ等の焼却をしないこと。
- 強風時および乾燥時には、焼却をしないこと。
- たき火の場所を離れるときは、必ず消火すること。
- タバコの投げ捨てをしないこと。

向陽台婦人防火クラブ会長 久下かついさんを 一日消防署長に任命

内灘町消防本部では、春の火災予防運動にちなみ三月二十一日向陽台婦人防火クラブ会長久下かついさんを一日消防署長に任命しました。

久下さんは水上消防長から委嘱状を受け、鶴ヶ丘神社での消防訓練の見学、また、消防職員の通常点検に参加し、一日署長として、「これからは火災の多くなるシーズンを迎えますが健康に注意し頑張ってください」と訓示し、このあと町内を消防団と共に防火パレードを行い、火災に対する警火を町民に呼び掛けました。

パレード終了後、婦人防火クラブ員と共にシヨッピングセンターサンタウン前で防火PRを行い町民に一層の「火の用心」を呼び掛け、火災予防の一役を担いました。



火事・救急・救助は
119番

緊急時の通報

火災等情報案内 286-1999
消防署一般電話 286-3301

国民年金

知っておきたい

※国民年金保険料のお支払いは、前納がお得です。

前納割引制度

平成11年4月からの国民年金保険料は月額13,300円になります。
 毎月納めると 年間 159,600円
 4月中に1年分前納すると 155,750円
 差引 3,850円お得!!

■付加年金加入の場合

平成11年4月からの国民年金保険料は月額13,700円になります。
 毎月納めると 年間 164,400円
 4月中に1年分前納すると 160,430円
 差引 3,970円お得になります。

●前納は4月30日までに、各金融機関でお支払いください。

便利な口座振替もあります。

○保険料は、内灘町役場から送付される納付書によって、期限までに納めていただきます。
 ○納める方法は、役場の窓口や銀行、郵便局などで納める方法もありますが、「あなたの金融機関の口座から自動的に保険料が引き落とされる」口座振替による方法が便利です。
 口座振替の手続きは、加入の際におこなってください。

国民年金・春の手続きはお済みですか？

この春、新生活をスタートされた方、新しい環境には慣れましたか。

さて、国民年金では、生活の節目節目で届け出が必要になる場合があります。今回はおもな届け出を一覧表にしておきますので、新たな生活をスタートされた方でまだ届け出をしていない方、届け出が必要かどうか分からない方は、今一度確認してください。

事 項	提 出 書 類	おもな添付書類
第1号被保険者の資格を取得したとき	国民年金被保険者資格取得届	年金手帳
第3号被保険者に該当したとき	国民年金被保険者資格取得、種別変更、種別確認(第3号被保険者該当)届書	配偶者の年金手帳と健康保険証または共済組合員証、本人の年金手帳
第3号被保険者が第1号被保険者になったとき	国民年金被保険者種別変更(第1号被保険者該当)届書	年金手帳
第3号被保険者の配偶者が、転職などで加入している被用者制度が変わったとき	国民年金被保険者資格取得、種別変更、種別確認(第3号被保険者該当)届書	配偶者の年金手帳と健康保険証または共済組合員証、本人の年金手帳
法定免除を受ける状態になったとき	国民年金保険料免除理由該当届	年金手帳
法定免除を受ける状態でなくなったとき	国民年金保険料免除理由消滅届	年金手帳
保険料の免除を申請しようとするとき	国民年金保険料免除申請書	年金手帳、学生の方は学生証
保険料の還付を請求するとき	国民年金保険料還付請求書	年金手帳

※手続きは役場の国民年金窓口でおこなってください。

問い合わせ 内灘町町民部町民課国民年金係 ☎286-6701 (直通)

入札結果 (百万円以上掲載)

入札名	落札業者	契約金額(円)	入札名	落札業者	契約金額(円)
公園管理(その3)業務委託 後期分	浜本造園	1,081,500	3.45諸江向栗崎線舗装改良工事	環境土木機	7,350,000
公園管理(その4)業務委託 後期分	丸銭造園土木	1,365,000	3.461大学宮坂線舗装工事(1工区)	加州建設機	9,240,000
総合公園管理業務委託 後期分	南グリーンヤマダ	2,446,500	3.461大学宮坂線舗装工事(2工区)	北川ヒューテック機	18,165,000
学園緑地内3号広場張り芝工事	丸銭造園土木	2,173,500	3.461大学宮坂線舗装工事(3工区)	吉田道路機	7,560,000
ハマナス恐竜公園芝生保護マット敷設工事	浜本造園	4,777,500	3.538内灘砂丘中央線道路舗装工事(1工区)	協和道路機	39,900,000
緑台緑地防風フェンス設置工事	スタンドアドサービス機	12,390,000	緑台緑地植栽工事	南茶谷造園	2,635,500
3.538内灘砂丘中央線道路築造工事(1工区)	大三建設機	26,670,000	3.45諸江向栗崎線植栽工事	浜本造園	4,410,000
3.538内灘砂丘中央線道路築造工事(2工区)	株北星土木	29,190,000	3.45諸江向栗崎線植栽工事(協定施工分)	太陽緑化建設機	4,620,000
3.538内灘砂丘中央線道路築造工事(3工区)	株茶谷組	29,400,000	B号線道路築造工事	株宮地組	45,150,000
3.538内灘砂丘中央線道路築造工事(1工区)付帯工事	株梅田建設	22,050,000	C号線道路築造工事(1工区)	丸善建設機	32,445,000
3.538内灘砂丘中央線道路築造工事(2工区)付帯工事	南西川土木	9,870,000	D号線道路築造工事(1工区)	株表井建設	24,360,000
3.538内灘砂丘中央線道路築造工事(3工区)付帯工事	株豊蔵組	23,625,000	大根布中央地区街なみ環境整備事業下水道管布設工事	株岡田工業	3,685,500
幹線12号線道路築造工事に伴う付帯工事	南中村工業	14,175,000	大野川横断道路基本計画業務委託	株国土開発センター	787,500
地区計画策定調査業務委託	株日本海コンサルタント	3,360,000	(仮)蓮湖沼公園用地測量業務委託	株国土開発センター	3,150,000
内灘駅前看板設置工事	株メイバン	1,785,000	テレビ共同受信設備工事	株国土開発センター	10,815,000
大根布中央地区街なみ環境整備事業通路整備工事	株茶谷組	6,510,000	汚水管きよ築造工事(6工区)	三星通信建設機	2,016,000
宮坂4号線道路改良工事	南西川土木	2,047,500	汚水管きよ築造工事(7工区)	株茶谷組	24,360,000
林帯遊歩道整備工事	浜本造園	4,305,000	汚水管きよ築造工事(8工区)	浅田建設機	5,790,000
内灘霊園第7期造成に伴う植栽工事	太陽緑化建設機	2,730,000	汚水管きよ築造工事(9工区)	南中和建設	19,530,000
内灘霊園調査測量委託業務	株国土開発センター	3,255,000	汚水管きよ築造工事(10工区)	岩崎建設機	15,697,500
町立保育所幼児用便器改修工事	マツタ工業機	1,732,500	汚水管きよ築造工事(11工区)	拓建工業機	14,070,000
準幹5号線舗装改良工事	株アスワ	4,620,000	海浜観光道路整備工事	水見山産業	2,289,000

乳幼児医療費助成制度拡充

— 3歳児の通院費・4歳時の入院費が対象となりました —

平成11年4月診療分から乳幼児医療費の3歳児の通院費（従来は入院費のみ対象）、4歳時の入院費が助成拡大されました。この制度拡充により、乳幼児の医療費助成が下記のとおりとなりました。

◇新制度の内容（平成11年4月より）

年 齢 要 件	助 成 額	始 期
0歳時（1歳の誕生日まで）	各月の医療費の自己負担額の全額	
1歳時（2歳の誕生日まで）	各月の医療費の自己負担額 - 1,000円	
2歳時（3歳の誕生日まで）	各月の医療費の自己負担額 - 1,000円	2歳時の通院費については、 平成8年4月診療分から
3歳時（4歳の誕生日まで）	各月の医療費の自己負担額 - 1,000円	3歳時の入院費については、 平成9年4月診療分から
	各月の医療費の自己負担額 - 1,000円	3歳時の通院費については、 平成11年4月診療分から
4歳時（入院のみ） （5歳の誕生日まで）	各月の医療費の自己負担額 - 1,000円	4歳児の入院費については、 平成11年4月診療分から

◇助成手続きに必要なもの

- ① 医療費領収書（レシートは無効、町指定の領収書があります。）
- ② 医療証（登録してある方のみ）
- ③ 印鑑（シャチハタは無効）
- ④ 保険証（乳幼児名が記載されているもの）

※ 助成金は医療費の一月単位で計算しますので、医療機関が複数に及ぶ場合は、必ず一月単位にまとめて提出してください。また、月日をさかのぼっての請求もできます。

○問い合わせ 内灘町町民部福祉課 ☎286-6702（直通）

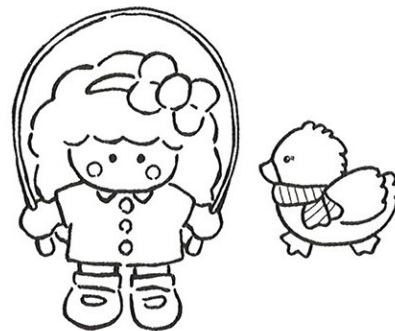

国民健康保険税を引き下げました

国保加入の皆さんが病院や医院の窓口でお支払いするお金は、その時にかかった医療費の一部で、残りは国保が負担しています。そして、その財源には、国や県などの補助と加入者が納めている保険税などがあてられています。

内灘町国保においては、年々医療費の伸びが著しく、平成9年度に国保税の改正（引き上げ）をしました。

しかし、平成9年度、平成10年度の医療費については、ほぼ横ばいとなっており、加入者の税負担軽減のため、平成11年度より引き下げることになりました。

医療費は、日頃の健康管理と医療のかかり方（重複受診などはしない）で抑制することができます。今後も皆様のご理解とご協力をお願いします。

《改正後の保険税率》

国保税の年税額は、次の表で計算される額の合計で課税されます。

区分	税率等（改正後）	改正前
所得割	所得額の 7.3%	7.8%
資産割	固定資産税額の 50%	78%
均等割	一人当たり 25,200円	28,800円
平等割	一世帯 33,600円	38,400円

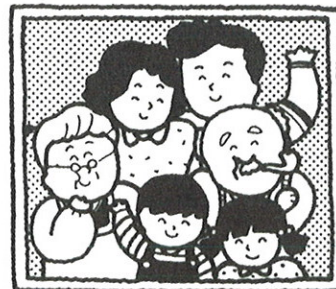

問い合わせ 内灘町町民部町民課国保係 ☎286-6701（直通）