

平成11年度の保育料は、据え置きに！

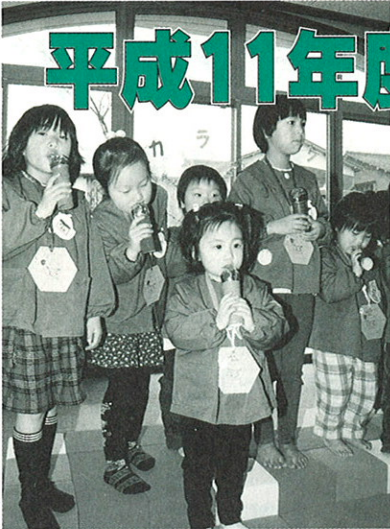

平成11年度の保育料について、近年の少子化社会にあたって、町では子育て支援施策の一環として、国の徴収基準額より低く抑えるとともに据え置き（前年度同額）とし、保護者への経済的負担の軽減を図ることにいたしました。



（平成11年度）徴収金基準額表

（単位：円）

階層区分	定 義		徴収金基準額（月額）	
			3歳未満児	3歳以上児
第1	生活保護法による被保護世帯		0	0
第2	前年度分の町民税非課税世帯		0	0
第3	前年度分の町民税均等割の額のみ世帯		9,400	6,400
第4	1	前年度分の町民税所得割の額 5,000円未満の世帯	11,300	8,400
	2	前年度分の町民税所得割の額 5,000円以上の世帯	12,500	9,500
第5	1	3,000円未満の世帯	14,800	11,800
	2	3,000円以上 15,000円未満の世帯	16,900	13,900
	3	15,000円 ≧ 30,000円 ≧	18,900	16,400
第6	1	30,000円 ≧ 45,000円 ≧	21,900	21,200
	2	45,000円 ≧ 60,000円 ≧	24,900	
	3	60,000円 ≧ 75,000円 ≧	28,100	23,100
	4	75,000円 ≧ 90,000円 ≧	30,600	
第7	1	90,000円 ≧ 105,000円 ≧	34,700	25,000
	2	105,000円 ≧ 120,000円 ≧	37,700	
	3	120,000円 ≧ 135,000円 ≧	39,900	26,200
	4	135,000円 ≧ 150,000円 ≧		
第8	1	150,000円 ≧ 180,000円 ≧	41,700	27,400
	2	180,000円 ≧ 210,000円 ≧	42,200	
第9	1	210,000円 ≧ 240,000円 ≧	44,400	
	2	240,000円 ≧ 330,000円 ≧	45,000	
第10	1	330,000円 ≧ 450,000円 ≧	45,700	
	2	450,000円 ≧ 600,000円 ≧		
	3	600,000円以上の世帯		

2人以上の入所児童の保育料算定

階層区分	対 象	算 定 金 額
第3～第6に 属する世帯	(ア)……最年長児	上記表に定める金額
	(イ)…(ア)の弟、妹	上記表に定める金額の2分の1
	(ウ)…(イ)の弟、妹	上記表に定める金額の4分の1
第7～第10-2に 属する世帯	(エ)……最年少児	上記表に定める金額
	(オ)…(エ)の兄、姉	上記表に定める金額の2分の1
	(カ)…(オ)の兄、姉	上記表に定める金額の4分の1

* 固定資産税額による附加について

上記、基準額表の第2階層から第5階層に属する世帯で、前年度分の固定資産税額（3,000円以上の世帯）により、附加基準の適用があります。

* 特別減税及び税額控除について

上記、基準額表の定義欄（課税状況）の町民税・所得税の額については、特別減税や住宅取得控除等の適用前の税額となります。

—— 保育料等の詳しい内容については、内灘町民部福祉課までお問い合わせください。 ——

風に乗り、風と遊ぶ... チャレンジザウインド

「第11回 世界の風の祭典'99」実施要項

11TH UCHINADA WORLD KITE FESTIVAL '99

- 第8回 スポーツカイト日本海チャレンジ
- 第11回 日本海凧揚げ大会
- 第21回 日本の風の会国際凧揚げ大会

●日時／平成11年5月4日(火・休) 午前9時30分～午後3時00分
※雨天の場合、5月5日(水・祝)に順延

●会場／内灘海水浴場特設会場

●主催／内灘町世界の風の祭典実行委員会、
日本の風の会、石川テレビ放送



地元内灘町では、公民館、学校、子ども会、風の会等で凧作りに頑張っています。
家族みんなで見学や応援に、そして凧揚げにお気軽にご来場ください。
また、自動車でご来場の方は、できるだけ乗り合せてご来場ください。なお、後日チラシで、バス運行時間等、詳しく案内させていただきます。

募集

パート看護婦・士募集

予防接種等の補助をするパート看護婦・士を募集します。

応募資格

内灘町に在住する四十五歳までの看護婦・士免許を有する方。

採用人員

一名

賃金

時給一、〇〇〇円

勤務時間

週四日、一日六時間程度

採用予定日

平成十一年五月六日

応募要領

町保健環境課で交付する願書、履歴書に看護婦・士免許の写し、健康診断書を添えて期限までに提出してください。

応募期限

平成十一年四月二十日(火)

面接試験

日時、場所は本人に後日お知らせします。

願書提出先・問い合わせ

内灘町民部保健環境課

☎286-6705 (直通)

サイクリングターミナル宿直員募集

内灘町サイクリングターミナルでは、宿直員を次の要領で募集します。

日 給 五、〇五〇円

勤務時間

午後五時から翌日の午前八時

勤務場所

内灘町サイクリングターミナル

採用人員

一名

応募資格

年齢七十歳までの健康で、内灘町在住の方

応募期限

平成十一年四月二十日(火)

応募要領

内灘町サイクリングターミナルで交付する申込書に指定の健康診断書を添えて提出してください。

問い合わせ

内灘町サイクリングターミナル

☎286-3766

ボランティア募集

〈内灘温泉保養館に来てみませんか?〉

「今、何か物足りない」「何かやってみたい」「自分発見に、内灘温泉保養館でボランティアをしてみませんか。あなたの趣味や特技を生かしたものから介

護ボランティアまで、幅広く募集しています。

有意義な時間を活用してサークル活動や介護士補助、シーツの取替え、お年寄りとのコミュニケーション等、自分にできることをしてみませんか。

問い合わせ

内灘町教育委員会 ボランティア窓口係

☎286-6716 (直通)

優良自動車運転者を募集

内灘町では五月九日(日)に優良自動車運転者の表彰を行います。

左記の表彰要件に該当する方は、免許証と、無事故・無違反証明手数料七〇〇円をご持参のうえ、企画調整課までお申し込みください。

- ① 平成十一年三月末日で、五年以上無事故・無違反の方
- ② 司法・行政処分を受けたことのない方
- ③ 以前にこの表彰を受けたことのない方

申込み締切り
平成十一年四月十六日(金)

問い合わせ

内灘町総務部企画調整課

☎286-6723 (直通)

町税などは口座振替で

町の各種の納付金などは便利な口座振替をお勧めします。平成十一年度から一部の納付金で口座振替による全期前納(一括払い)が出来るようになりました。

●町県民税普通徴収、固定資産税・都市計画税並びに国民年金保険料に限り振替方法には全期前納(一括)振替と期別(各期月)振替があります。

●全期前納(一括)振替

- ①町税については第一期、国民年金保険料については四月分の納期の指定日にその年度の右記の納付金全額を一括して預金口座から振替(引き落とし)します。
- ②振替不能となった場合は、第一期(四月)分は納付書(口座振替納付の不能について)をお送りしますので、納付してください。
- ③第二期(五月)以降は期、月別振替となります。また、翌年度から再び全期前納振替を行います。
- ④年度途中で口座振替の申込みをされた場合は、翌年度から全期前納振替を行います。
- ⑤当該年度は、期(月)別振替を行います。

●税の場合前納報奨金は第一期の納期末日に納付されたものとして計算します。

●期別(各期、月)振替

各期(月)分をそれぞれ各納期の指定日に預金口座から振替(引き落とし)します。

●全期前納分の口座振替をご希望の場合は現在口座振替をされている方も別途手続きが必要で

●手続きは簡単です。

●次の金融機関または役場窓口へ預金通帳、預金口座使用印をご持参のうえ口座振替依頼書を提出してください。

●取扱金融機関等

●北國銀行、石川銀行、福井銀行、北陸銀行、金沢信用金庫、興能信用金庫、石川かほく農協、郵便局

●申込期限

●全期前納(一括)振替
 固定資産税・都市計画税 毎年四月末日
 町県民税 毎年五月末日
 国民年金保険料 毎年三月末日

●期別(各期、月)振替

各納期の前月末日
 町県民税 毎年五月末日
 国民年金保険料 毎年三月末日

●町民課 電話 286-1111(代)
 町民課 電話 286-16706(直通)
 町民課 電話 286-16701(直通)

お知らせ

はまなす大学



平成十一年度 学級生募集

対象 内灘町民で六十歳以上の方

期間 平成十一年五月から平成十二年三月

会場 内灘町文化会館
 学級会費 年一、〇〇〇円

問い合わせ

内灘町教育委員会 生涯学習課
 電話 286-16716(直通)

事業主の皆さまへ

平成十一年四月一日から改正男女雇用機会均等法が施行され、募集の方法を問わず、男女別の募集・採用は禁止されました。

(1)面接・選考にあたり、性別を採否理由とすることは禁じられます。

(2)面接・選考では、性別により異なる扱いをすることは禁じられます。

(性別に関わりなく合否基準は同一とし、面接では男女に共通の質問をしてください。)なお、詳しいことは、最寄り

緑化苗木の無料配布

の金沢公共職業安定所(253-13030)へお尋ねください。

毎春、全国一斉緑化強調期間(みどりの期間四月一日〜五月三十一日)を迎えるに当たり、緑化推進の一環として、町民の皆様が緑化苗木の配布会を開催します。

苗木 サツキ(大盃)・ツバキ(各一本)

日時 平成十一年四月二十四日(土) 午前十時から

場所 内灘町役場正面玄関

※先着二〇〇名とし、配布苗木終了しだい閉会とします。

問い合わせ 内灘町産業建設部産業経済課
 電話 286-16708(直通)

遊びと創造の径 アカシアロマンチック祭

日時 平成十一年五月十六日(日) 午前十時〜午後三時まで

場所 アカシア遊歩道 (小雨決行)

「鉄板道路」側接続口から「うちなだの里」側接続口まで

テーマ 遊イニング・アートー今内灘

は感性の街“さわやかな五月の風、アカシアの香りに誘われ、創ってみませんか、あなたの作品”

内灘町文化協会創立二〇周年を記念し、内灘町の文化事業や豊かな自然環境を町内外に紹介するため、アカシア林帯遊歩道を野外展示エリアとして、写生会、撮影会、俳句吟行会、土と遊ぶ作品作り、花展、野点茶会、邦楽の調べ、囲碁の自由対局等各種イベントを実施いたします。どうぞご参加ください。

問い合わせ 内灘町教育委員会生涯学習課
 電話 286-16716(直通)

乗馬レッスンと苗木プレゼント

期間 平成十一年四月二十九日(祝)〜五月五日(祝)まで

午前十一時〜正午まで
 対象者 五歳〜十八歳の男女
 定員 各日五十名様まで
 参加費用 一、〇〇〇円(苗木代を差し引き(財)緑の地球防衛基金へ寄付します。)

服装 長ズボン・手袋
 申込方法 お電話にて左記までお申し込み下さい。

お問い合わせ先 金沢市栗崎浜町一七
 電話 239-10009

戸籍の窓

3/12までの届出分



北村 由菜
辻 雄輝
丸岡 真夕
大村 香純
加納 建伸
神保 雅也
吉野 晋平
丸一 雅哉
尾田 駿介
伊藤 有輝
川江 彩華
中村 駿太

由美子
淳一郎
紫野
欣二
悦子
猛人
明恵
誠
時布
伸一郎
弓子
雅子
尚美
美紀
仁紀
豊美
等美
好章
博章
和加子
隆司
富美子
立美子

上坂 有美
生田 美樹
興津 里充
高木 有里
油谷 正哉
中谷 圭美
北谷 友紀
架谷 和勝
中谷 美巳
久安 ひとみ
語田 了
安田 大根布六
鶴ヶ丘二
鶴ヶ丘四
鶴ヶ丘五
鶴ヶ丘二
鶴ヶ丘五
向陽台一
向陽台一
桶谷 未帆
松川 翔
亀井 響
中新 立輝
邦子昭
西荒屋
美智恵
直健一
鶴ヶ丘一
大根布二
大根布八



ひよっこサークル

4月14日(水) 対象 5~6か月児

(時間) 受付・身体計測 13:00~13:30
教 室 13:30~15:00
(場所) 中央公民館
(内容) 離乳食のすすめ方・離乳食の試食

※5~6か月児以外の方でも、離乳食のすすめ方などで聞きたいことがある方はお越しください。

ツベルクリン反応検査とBCG接種

4月20日(火) ツベルクリン反応検査

4月22日(木) 判定とBCG接種

対象：平成10年8月~11月生

4月28日(水) ツベルクリン反応検査
(4カ月健診と同時実施)

4月30日(金) 判定とBCG接種

対象：平成10年12月生

5月26日(水) ツベルクリン反応検査
(4カ月健診と同時実施)

5月28日(金) 判定とBCG接種

対象：平成11年1月生

(時間) 13:30~14:20
(場所) 中央公民館

1才6か月児健診

4月21日(水) 対象 9年9月生

5月19日(水) 対象 9年10月生

(時間) 10:00~11:00
(場所) 中央公民館

3才児健診

4月21日(水) 対象 8年3月生

5月19日(水) 対象 8年4月生

(時間) 13:30~14:30
(場所) 中央公民館

4か月児健診

4月28日(水) 対象 10年12月生

5月26日(水) 対象 11年1月生

(時間) 13:30~14:20
(場所) 中央公民館

ちびっこルーム

5月12日(水) 対象 1才前後の児

(時間) 受付・身体計測 13:00~13:30
教 室 13:30~15:00
(場所) 中央公民館
(内容) 保母さんと一緒に手遊び歌遊び
こどもの生活リズムや食事について

健康

生活

福祉

問い合わせ
町民部保健環境課
28616705
(直通)

65歳から医療費助成が受けられます

内灘町では65歳の誕生日の翌月（1日生まれの方は誕生日）より医療費の助成制度があります。申請手続きがまだお済みでない方は役場福祉課までおいでください。

<該当者>

昭和9年5月1日以前に生まれた方で、
 ⑧医療費受給者証を受けていない方

注) 老人保健法が適用されている方(70歳以上の方及び65歳以上の障害認定を受けた方)は該当しません。

<申請受付開始日>

4月19日(月)

<持参していただくもの>

印鑑、健康保険証、銀行預金通帳（受給者本人の口座番号のわかるもの）

※国民健康保険以外の方も受給できます。

安江 京華	平塚 海太	豊田 しいな	中村 理彩	辻 朋宏	若林 幸司	長尾 海斗	澤野 裕二
紀寿美子	恭浩子	陽子健	紀幸子	絹宣代	律良子	洋新一	昭健子
鶴ヶ丘一	千鳥台二	大清台	鶴ヶ丘五	千鳥台二	鶴ヶ丘二	ハマナス二	向粟崎二
竹田 清次	才田 菊	北川 操	津田美津江	山本 にさ	鳴海みどり	東 守人	高木 悌彦
アカシア二	西荒屋	向粟崎二	向陽台一	大根布三	鶴ヶ丘五	西荒屋	鶴ヶ丘三
69才	85才	88才	80才	92才	95才	50才	79才

おくやみ



4～5月の休日当番医 診療時間 9時～17時30分

日付	病院名	住所	TEL
4/4 (日)	カセノ内科医院	七塚町木津に140-4	285-0008
	山田耳鼻咽喉科医院	津幡町津幡口5-10	288-2084
4/11 (日)	中田内科病院	宇ノ気町内日角6-35-1	283-1121
	元谷医院(外・内)	高松町高松ム68	281-0691
4/18 (日)	おおたクリニック(内・小)	津幡町太田は112	288-6000
	沖野クリニック(小・内)	高松町高松ノ1の9	281-0500
4/25 (日)	さかわ整形外科医院	津幡町横浜へ35-3	289-2434
	二ツ屋病院(内)	高松町二ツ屋リ72	281-0172
4/29 (木・祝)	宇野気医院(内・小)	宇ノ気町宇野気33の6	283-0103
	望月眼科医院	内灘町旭ヶ丘142	239-1515
5/2 (日)	北谷クリニック(消・外・小・内)	高松町高松ア1-1	281-8801
	河北中央病院(内)	津幡町津幡ハ104	289-2117
5/3 (月・祝)	らいふクリニック(内)	七塚町白尾口32-1	283-6200
	藤井産婦人科医院	内灘町向陽台1丁目225	238-5151
5/4 (火・祝)	西田医院(内・小)	内灘町アカシア1丁目26	238-3514
	柴田クリニック(小・皮)	津幡町加賀爪ホ286	289-2572
5/5 (水・祝)	村田医院(内・小)	内灘町鶴ヶ丘2丁目8-15	286-0300
	山崎外科胃腸科医院	津幡町加賀爪リ20	289-2288
5/9 (日)	政岡医院(内・小)	内灘町鶴ヶ丘4丁目1-265	286-1766
	森田整形外科医院	津幡町清水チ319-1	288-4151
5/16 (日)	茶谷医院(内・小)	内灘町西荒屋53	286-8478
	酒井医院(内・小・外)	津幡町加賀爪ホ30	289-2006
5/23 (日)	角田医院(内・小)	高松町高松ナ15-1	281-0012
	たなべ眼科医院	津幡町北中条8-57-1	289-6340
5/30 (日)	浅野医院(内・小)	宇ノ気町宇野気リ135	283-0002
	上島産婦人科医院(産婦・内)	津幡町清水ア25	289-2233

※都合により変更する場合がありますので、当日の新聞などで確認してください。

お気軽にどうぞ

(秘密厳守・無料)



「このような相談を受け付けています」

今月の人権・行政相談

隣関係・家庭・相続・登記、交通安全、税金、郵便、電話業務、年金・保険、消費生活、役所の窓口・公共施設・公務サービスなど



ところ：内灘町働く婦人の家 ☎237-6440

とき：4月16日(金) 午後1時～4時

福祉タクシー利用助成券 を交付します。

○対象となる方

- ・身障手帳1、2級をお持ちの方
- ・療育手帳Aをお持ちの方
- ・70歳以上のひとり暮らし(実質、ひとり暮らしの高齢者も含む)で車を所有していない方

○申請に必要な物

- ・印鑑
- ・身障手帳、療育手帳をお持ちの方は、その手帳も持参してください。

○交付日

平成11年4月1日から

○問い合わせ

内灘町町民部福祉課

☎286-6702(直通)



新聞・雑誌・ダンボールなどの 持込収集

4月21日(水)

向粟崎保育所

4月22日(木)

緑台保育所
鶴ヶ丘保育所
向陽台保育園

4月23日(金)

鶴ヶ丘東保育所
大根布保育所
宮坂保育所
北部保育所

○時間

午前7時30分～午前9時(時間厳守・雨天決行)

○収集物

- ・新聞(ひもで縛る。袋で出さない。チラシは別に縛る。)
- ・雑誌(包装紙、ノート等を含む。)
- ・ダンボール(菓子箱、ティッシュ箱等は混ぜないで別に縛る。)
- ・古着(衣類)(透明な袋に入れて濡れない様に出してください。)
- ・アルミ缶(スチール缶は、町会のリサイクルへ)
- ・ビールびん(地ビールを除く。)
- ・1.8ℓびん(油びんを除く。)

問い合わせ 内灘町町民部保健環境課

この部分は、ボトル本体と同じ素材でできているので、切り離す必要はありません。

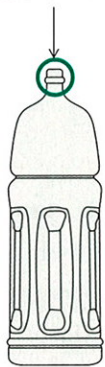

しょう油やみりんの
そそぎ口、リングは
取り除いてください。

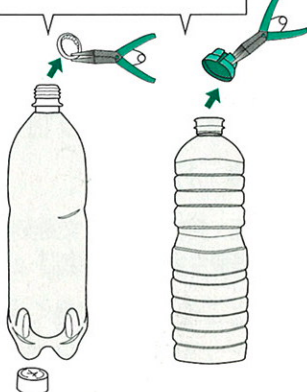

ペットボトルのリサイクルに
ご協力ください。

ゴミ収集カレンダー

1.もえるゴミ

毎週月・木曜日(ただし、祝日、振替休日及び12月31日～1月3日は休みです。)

2.もえないゴミと資源物

収集地区	もえないゴミ(埋立ゴミ)		資源物(リサイクルできるもの)	
	4月	5月	4月	5月
向粟崎1・3・4丁目	10	15	16 19:00~20:00	21 19:00~20:00
旭ヶ丘	〃	〃	〃	〃
千鳥台	〃	〃	〃	〃
緑台	〃	〃	16 19:30~20:30	21 19:30~20:30
向粟崎2・5丁目	9	14	15 19:00~20:00	20 19:00~20:00
向陽台	〃	〃	15 20:00~21:00	20 20:00~21:00
アカシア	〃	〃	15 19:00~20:00	20 19:00~20:00
鶴ヶ丘1・2・3丁目	〃	〃	15 18:00~19:00	20 18:00~19:00
鶴ヶ丘4丁目	2	7	23 6:30~7:30	28 6:30~7:30
鶴ヶ丘5丁目	〃	〃	22 19:00~20:00	27 19:00~20:00
大清台	〃	〃	18 8:00~9:00	23 8:00~9:00
ハマナス	3	8	18 8:00~9:00	23 8:00~9:00
大学1丁目	〃	〃	23 8:00~9:00	28 8:00~9:00
大学2丁目	〃	〃	23 19:00~20:00	28 19:00~20:00
大根布	〃	〃	23 18:30~19:30	28 18:30~19:30
宮坂	〃	〃	23 19:00~20:00	28 19:00~20:00
西荒屋	〃	〃	23 18:00~19:00	28 19:00~20:00
室	〃	〃	23 18:00~19:00	28 18:00~19:00
湖西	〃	〃	23 11:00~12:00	28 11:00~12:00

お知らせ

4月29日(木)(みどりの日)は祝日ですが、通常どおりもえるごみの収集をいたします。なお、他の祝日はごみの収集をいたしませんのでご注意ください。

内灘町字別人口世帯数統計 平成10年2月末

区分	人口			世帯数
	男	女	総数	
向粟崎	1,650	1,712	3,362	1,063
アカシア	453	540	993	339
旭ヶ丘	421	457	878	299
緑台	836	891	1,727	594
千鳥台	1,176	1,181	2,357	713
向陽台	767	795	1,562	504
鶴ヶ丘東	1,652	1,702	3,354	1,090
鶴ヶ丘4丁目	1,048	1,101	2,149	708
鶴ヶ丘5丁目	733	762	1,495	527
大根布	1,544	1,580	3,124	987
大清台	551	492	1,043	502
大学	417	624	1,041	566
ハマナス	324	328	652	224
宮坂	433	467	900	247
西荒屋	541	560	1,101	308
室	257	300	557	149
湖西	66	60	126	43
計	12,869	13,552	26,421	8,863
前月増減	△1	△5	△6	△1

道路上の不法物件撤去のお願い

道路の路肩部分に駐車場の出入りの為、鉄板、木、石などを置いている方がありますが、これらの物件は、歩行者及び二輪車の通行の妨げになるなど、交通の障害・事故の原因となり大変危険です。

また、法律により禁止行為となっていますので、早急に撤去してください。

なお、車の乗り入れの為の歩道の切り下げ工事(自己負担)には、手続きが必要です。

詳しくは、建設課まで問い合わせください。

問い合わせ 内灘町産業建設部建設課 ☎286-6710(直通)

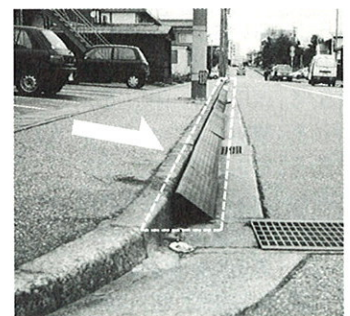

幸せのスタートは
福祉センター結婚式場

白寿殿で

ご結婚式◆お問合せ・ご予約は
予約受付中 ☎286-3100まで